

PROSPETTI
PROGETTO

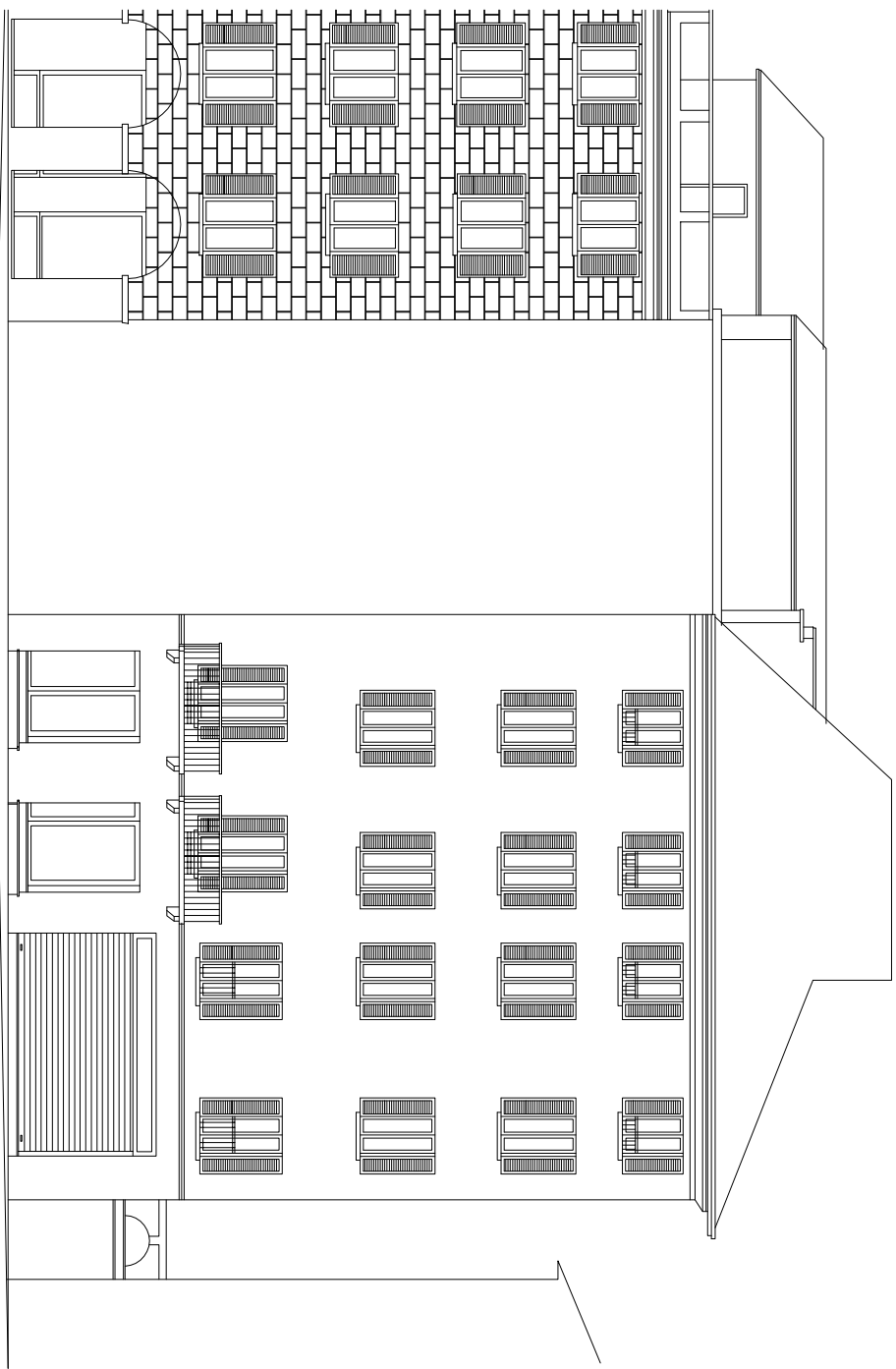

PROSPETTO SU PIAZZA MAZZINI

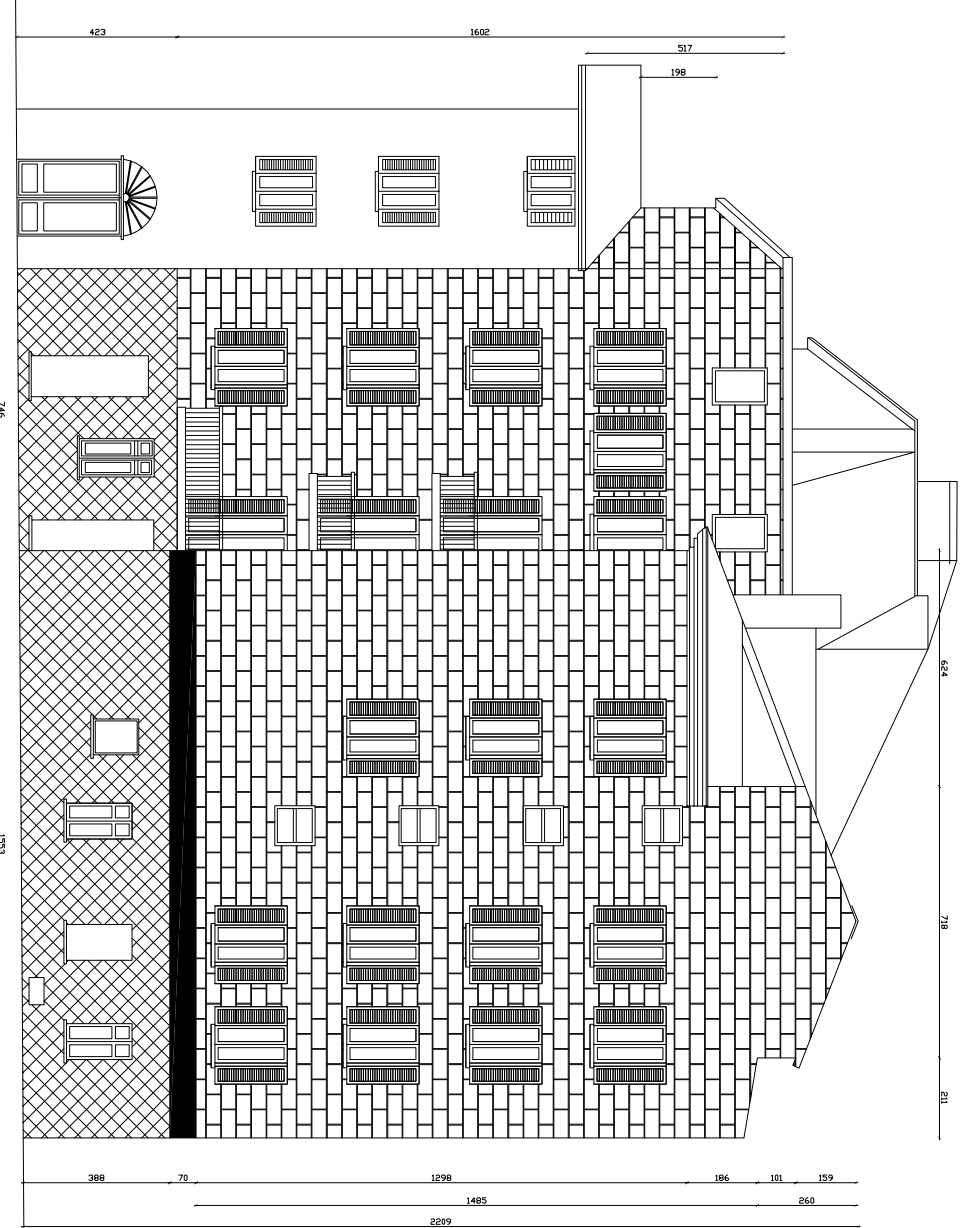

PROSPETTO SU VIA LEONI

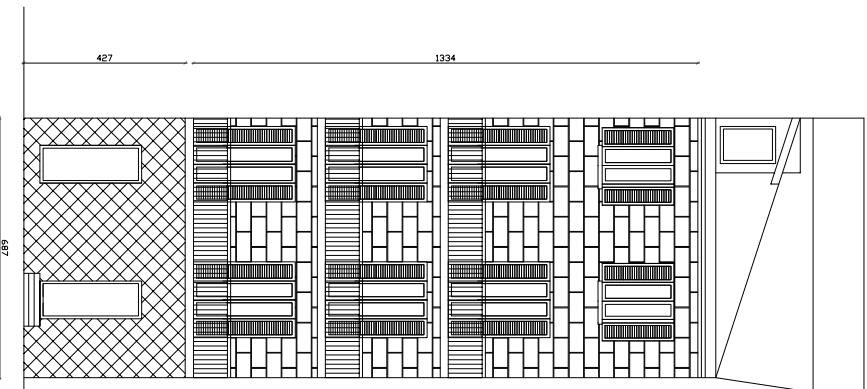

PROSPETTO SU PIAZZETTA VIA LEONI

LEGENDA FACIATE

- CAPPOTTO ESTERNO
- RIFACIMENTO INTONACO
- CARTER DI COPERTURA TUBAZIONI

IDENTIFICAZIONE
SERAMENTI OGGETTO
D'INTERVENTO

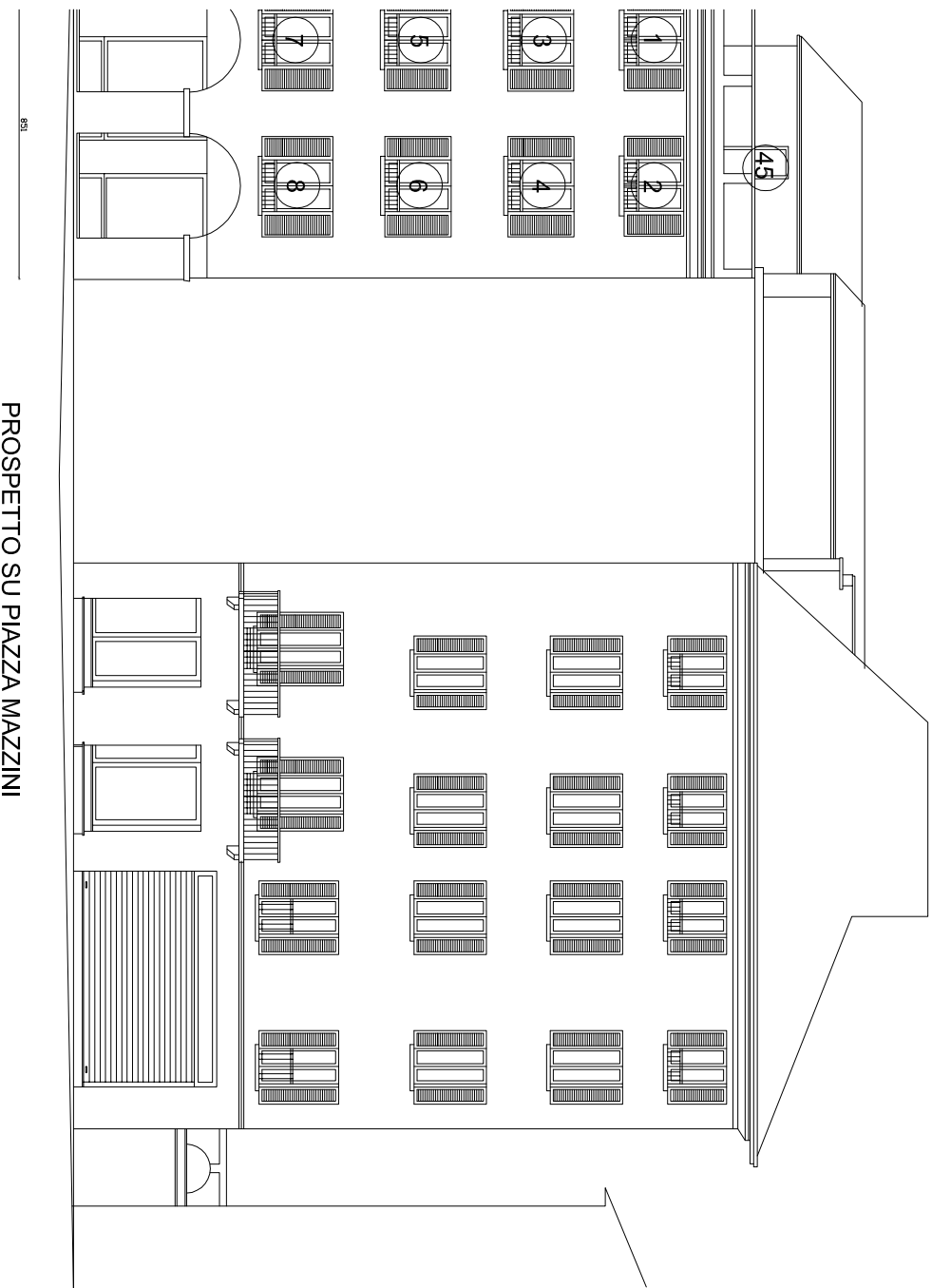

PROSPETTO SU PIAZZA MAZZINI

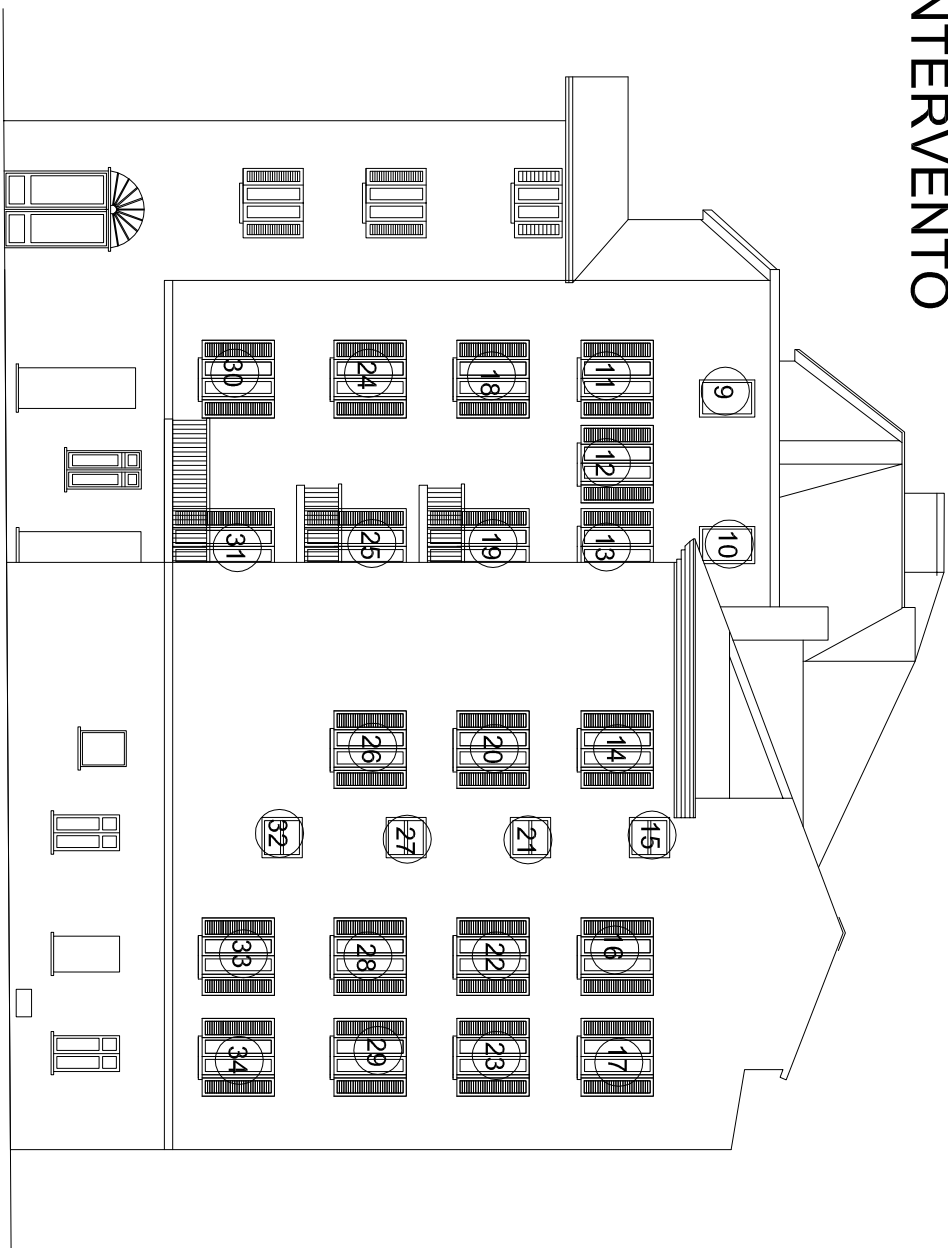

PROSPETTO SU VIA LEONI

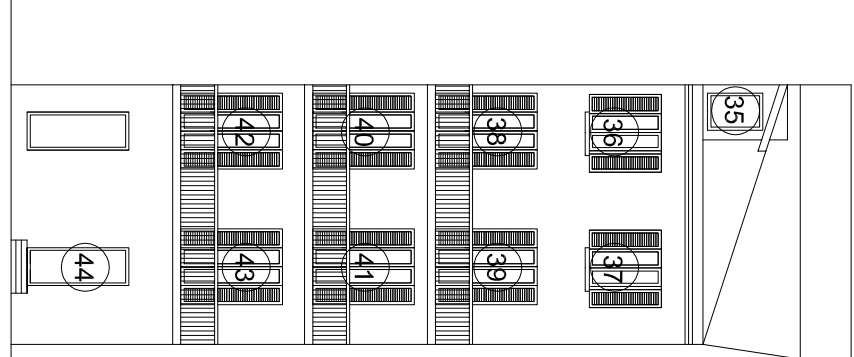

PROSPETTO SU PIAZZETTA VIA

PROSPETTI
PONTEGGIO

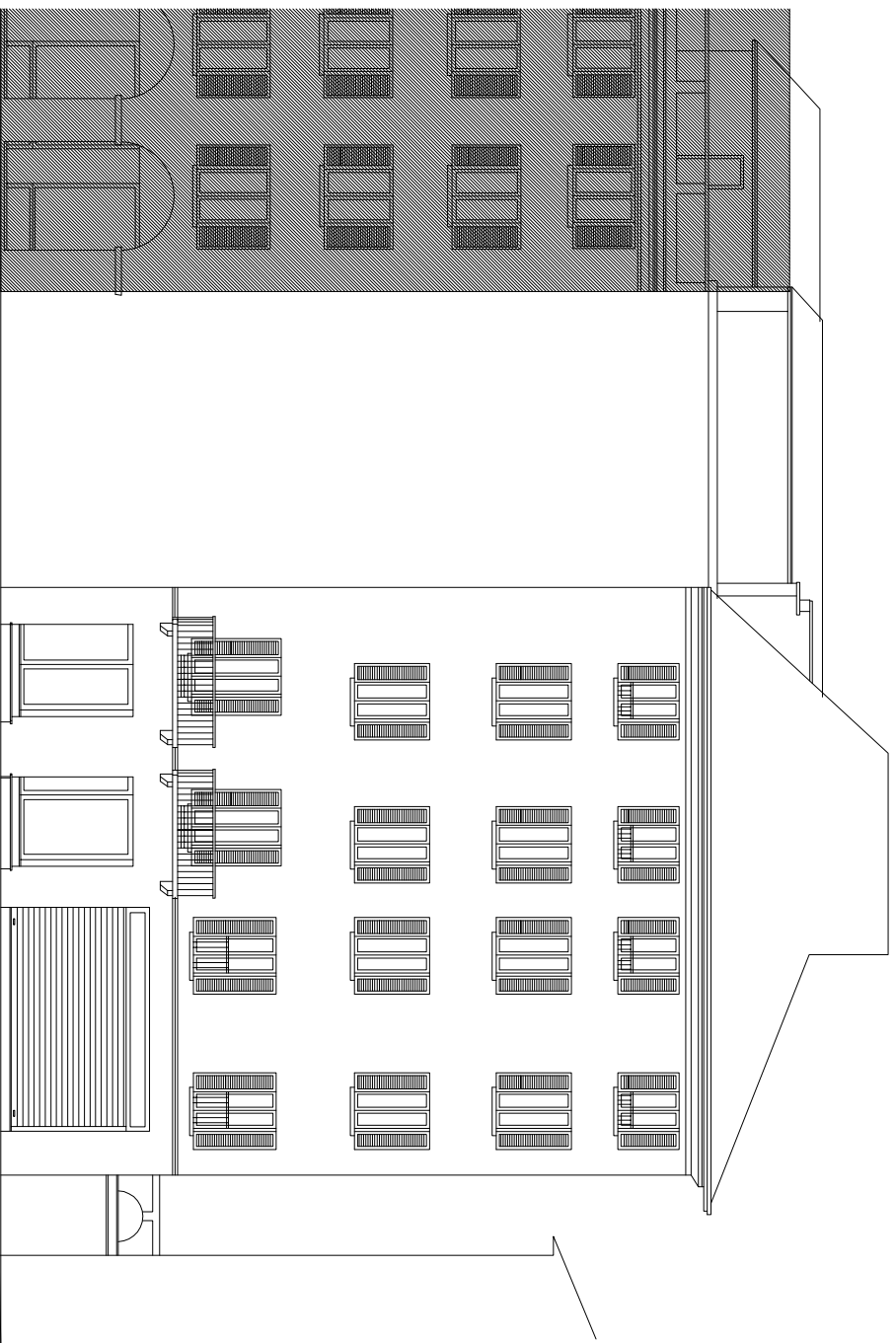

PROSPETTO SU PIAZZA MAZZINI

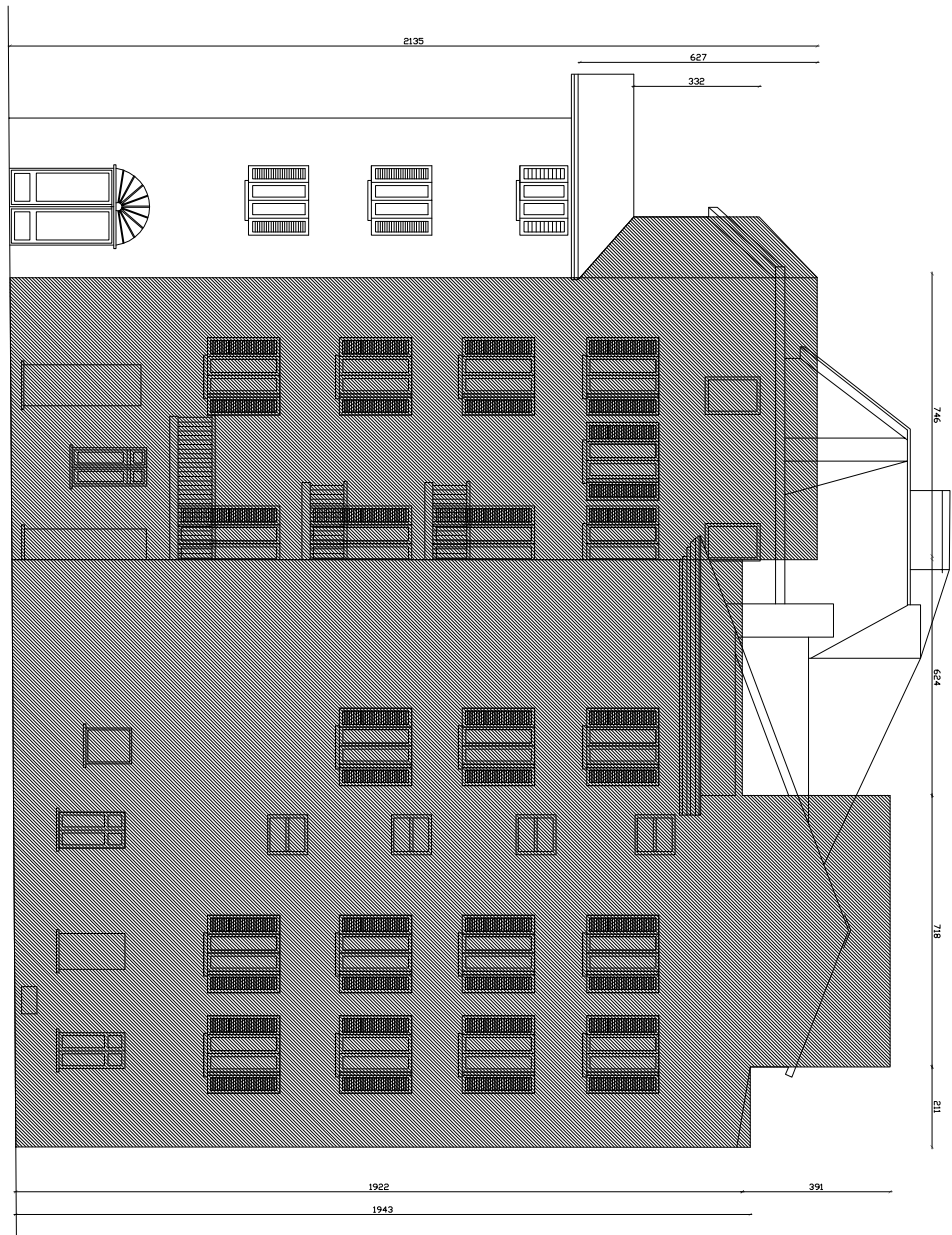

PROSPETTO SU VIA LEONI

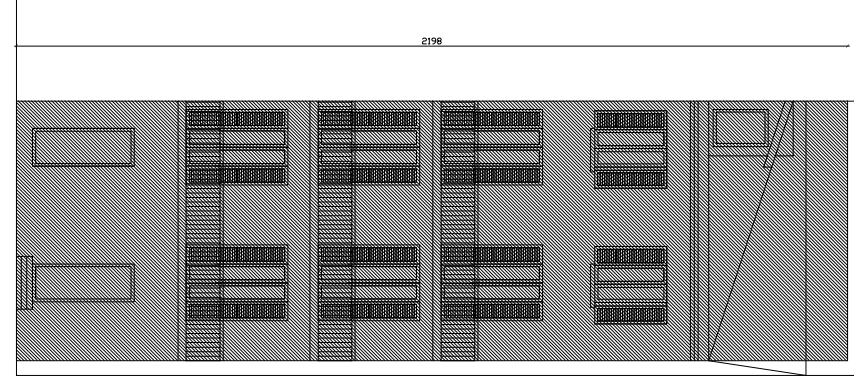

PROSPETTO SU PIAZZETTA VI

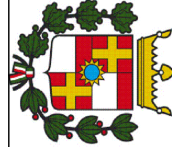
 CITTÀ DI CASALE MONFERRATO <small>Settore Gestione Urbana e Territoriale</small>	scaduto		lov. n.
	1/50		
	1/20		
	data		lov. n.
OGGETTO <i>Interventi di risanamento conservativo, restauro ed efficientamento energetico dell'edificio sito in via leoni n.7</i>	20.06.2017		sost. n.
	DESCRIZIONE		
	IL PROGETTISTA Ing. Paolo PATRUCCO		
	Progetto DEFINITIVO - ESECUTIVO		
Planimetrie e prospetti			
IL R.U.P. Arch. Paolo PAPPACODA			